

Commune de EDERN

Lotissement " Les Hauts de Kerjean "

Lot 12

- Cadastré Section YP n° 265
- Superficie : 527 m<sup>2</sup>
- Superficie de Plancher Maximale : 204 m<sup>2</sup>

Permis d'Aménager n° PA 029 048 13 00001 délivré le 02 avril 2013

Plan de Situation

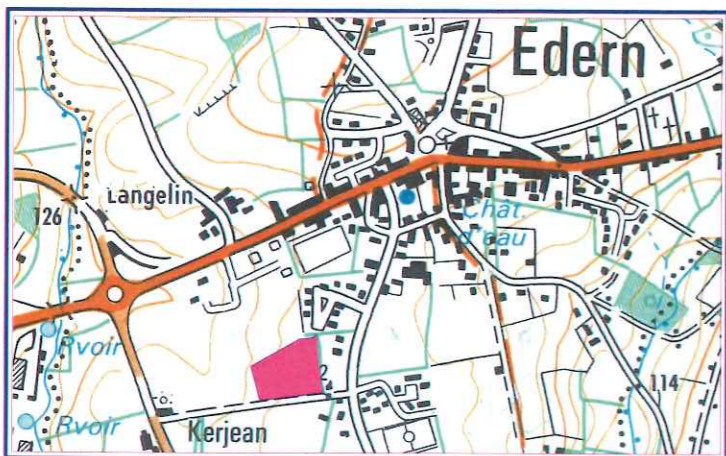

Situation



Sans échelle

Légende

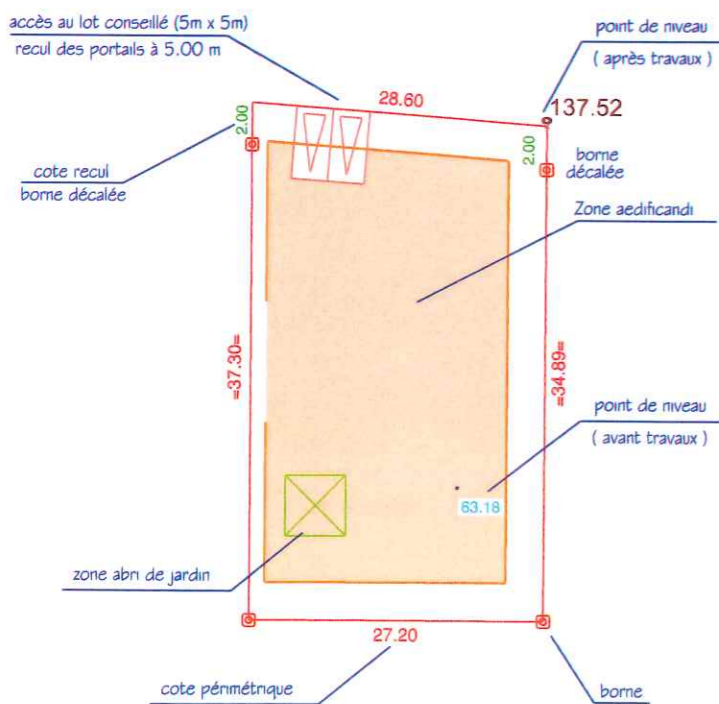

# Plan de Bornage Lot 12

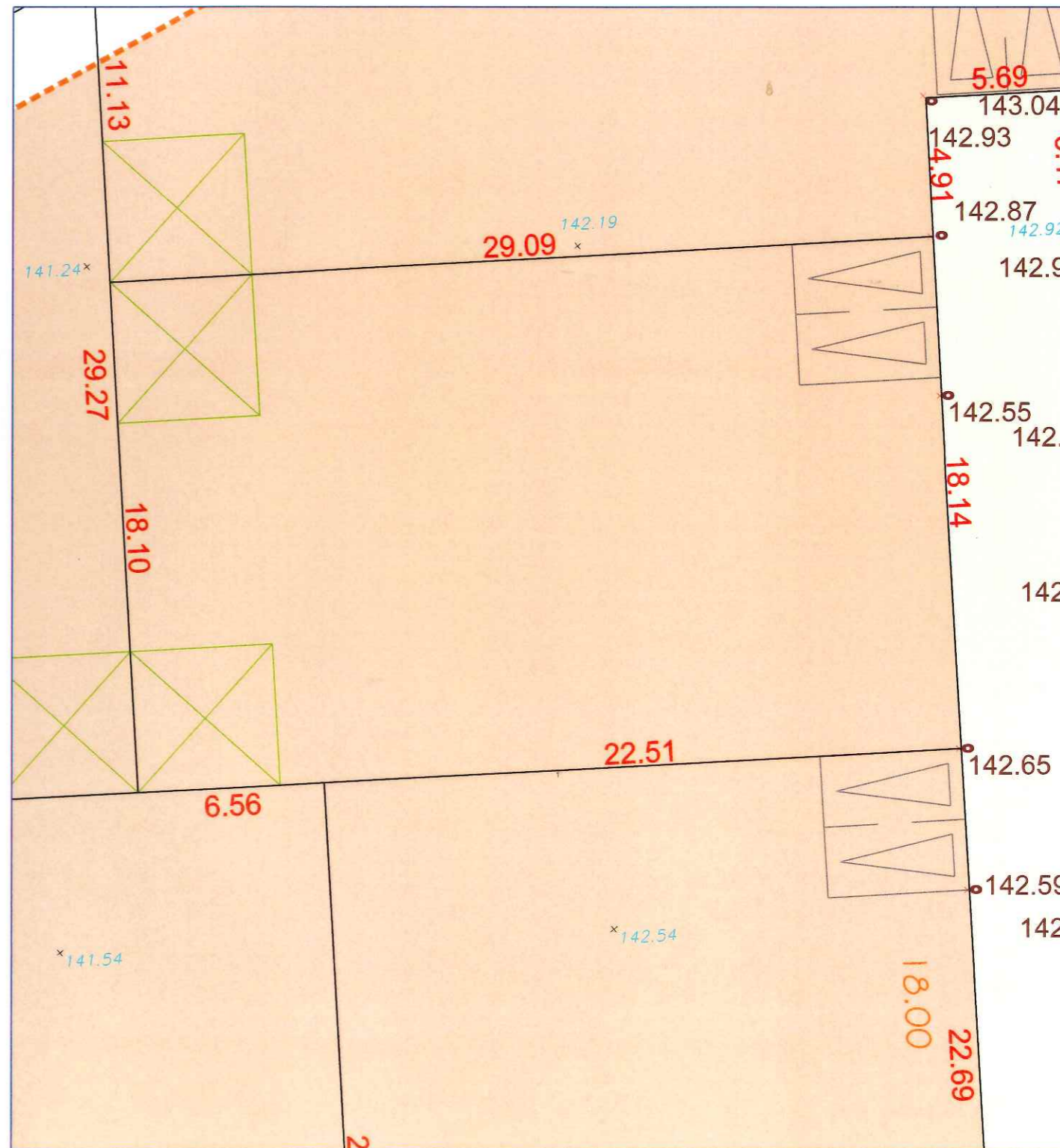
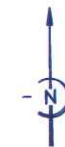

- Echelle : 1/200 -